



Sistema de Cadastramento Unificado de Fornecedores - SICAF

Declaração

Declaramos para os fins exigidos na legislação, conforme documentação registrada no SICAF, que a situação do fornecedor no momento é a seguinte:

Dados do Fornecedor

CNPJ: 22.087.311/0001-72 DUNS®: 914810023
Razão Social: YAMADIESEL COMERCIO DE MAQUINAS LTDA
Nome Fantasia: YAMADIESEL
Situação do Fornecedor: **Credenciado** Data de Vencimento do Cadastro: 21/05/2026
Natureza Jurídica: SOCIEDADE EMPRESÁRIA LIMITADA
MEI: Não
Porte da Empresa: Demais

Ocorrências e Impedimentos

Ocorrência: **Consta**
Impedimento de Licitar: **Nada Consta**
Ocorrências Impeditivas indiretas: **Nada Consta**
Vínculo com "Serviço Público": **Nada Consta**

Níveis cadastrados:

Documento(s) assinalado(s) com "*" está(ão) com prazo(s) vencido(s).

Fornecedor possui pendências em um ou mais níveis de cadastramento. Para mais informações, utilize as funcionalidades de consulta disponíveis.

Automática: a certidão foi obtida através de integração direta com o sistema emissor. Manual: a certidão foi inserida manualmente pelo fornecedor.

I - Credenciamento**II - Habilitação Jurídica****III - Regularidade Fiscal e Trabalhista Federal**

Receita Federal e PGFN	Validade:	06/07/2026	Automática
FGTS	Validade:	22/03/2026	Automática
Trabalhista (http://www.tst.jus.br/certidao)	Validade:	15/07/2026	Automática

IV - Regularidade Fiscal Estadual/Distrital e Municipal (Possui Pendência)

Receita Estadual/Distrital	Validade:	30/10/2025 (*)
Receita Municipal	Validade:	06/03/2026 (*)

VI - Qualificação Econômico-Financeira

Validade: 30/06/2026



CONTROLADORIA-GERAL DA UNIÃO

Certidão Negativa Correccional - Entes Privados (ePAD, CGU-PJ, CEIS, CNEP e CEPIM)

Consultado: **YAMADIESEL COMERCIO DE MAQUINAS LTDA**

CPF/CNPJ: **22.087.311/0001-72**

Certifica-se que, em consulta aos sistemas ePAD e CGU-PJ e aos cadastros CEIS, CNEP e CEPIM, mantidos pela Corregedoria-Geral da União, **NÃO CONSTAM** registros de penalidades vigentes ou de procedimentos acusatórios em andamento, relativos ao CPF/CNPJ consultado.

Destaca-se que, nos termos da legislação vigente, os referidos cadastros consolidam informações prestadas pelos entes públicos, de todos os Poderes e esferas de governo.

Os [Sistemas ePAD e CGU-PJ](#) consolidam os dados sobre o andamento dos processos administrativos de responsabilização de entes privados no Poder Executivo Federal.

O [Cadastro Nacional de Empresas Inidôneas e Suspensas \(CEIS\)](#) apresenta a relação de empresas e pessoas físicas que sofreram sanções que implicaram a restrição de participar de licitações ou de celebrar contratos com a Administração Pública.

O [Cadastro Nacional de Empresas Punidas \(CNEP\)](#) apresenta a relação de empresas que sofreram quaisquer das punições previstas na Lei nº 12.846/2013 (Lei Anticorrupção).

O [Cadastro de Entidades Privadas sem Fins Lucrativos Impedidas \(CEPIM\)](#) apresenta a relação de entidades privadas sem fins lucrativos que estão impedidas de celebrar novos convênios, contratos de repasse ou termos de parceria com a Administração Pública Federal, em função de irregularidades não resolvidas em convênios, contratos de repasse ou termos de parceria firmados anteriormente.

Certidão emitida às 09:08:48 do dia 17/03/2026 , com validade até o dia 16/04/2026.

Link para consulta da verificação da certidão <https://certidoes.cgu.gov.br/>

Código de controle da certidão: WCO9jml0pgdfm9fyJ23g

Qualquer rasura ou emenda invalidará este documento.



CONTROLADORIA-GERAL DA UNIÃO

Certidão Negativa Correccional - Entes Privados (ePAD, CGU-PJ, CEIS, CNEP e CEPIM)

Consultado: **CLEISON JUNIOR TURECK**

CPF/CNPJ: **027.384.089-40**

Certifica-se que, em consulta aos sistemas ePAD e CGU-PJ e aos cadastros CEIS, CNEP e CEPIM, mantidos pela Corregedoria-Geral da União, **NÃO CONSTAM** registros de penalidades vigentes ou de procedimentos acusatórios em andamento, relativos ao CPF/CNPJ consultado.

Destaca-se que, nos termos da legislação vigente, os referidos cadastros consolidam informações prestadas pelos entes públicos, de todos os Poderes e esferas de governo.

Os [Sistemas ePAD e CGU-PJ](#) consolidam os dados sobre o andamento dos processos administrativos de responsabilização de entes privados no Poder Executivo Federal.

O [Cadastro Nacional de Empresas Inidôneas e Suspensas \(CEIS\)](#) apresenta a relação de empresas e pessoas físicas que sofreram sanções que implicaram a restrição de participar de licitações ou de celebrar contratos com a Administração Pública.

O [Cadastro Nacional de Empresas Punidas \(CNEP\)](#) apresenta a relação de empresas que sofreram quaisquer das punições previstas na Lei nº 12.846/2013 (Lei Anticorrupção).

O [Cadastro de Entidades Privadas sem Fins Lucrativos Impedidas \(CEPIM\)](#) apresenta a relação de entidades privadas sem fins lucrativos que estão impedidas de celebrar novos convênios, contratos de repasse ou termos de parceria com a Administração Pública Federal, em função de irregularidades não resolvidas em convênios, contratos de repasse ou termos de parceria firmados anteriormente.

Certidão emitida às 09:09:10 do dia 17/03/2026 , com validade até o dia 16/04/2026.

Link para consulta da verificação da certidão <https://certidoes.cgu.gov.br/>

Código de controle da certidão: VchpYsNUqEyJlrPbgyGN

Qualquer rasura ou emenda invalidará este documento.

YAMADIESEL COMÉRCIO DE MÁQUINAS LTDA

CNPJ: 22.087.311/0001-72

I.E: 906.900.40-80

ENDEREÇO: Rua Alcides Valentino Zanella Nº540 - Bairro Rondinha - CEP 83.607-312 - Caixa Postal Nº856

CIDADE ESTADO: Campo Largo, PR

TELEFONE: (41) 3555-3723

EMAIL: licitacao@yamadiesel.com.br**PREFEITURA MUNICIPAL DE MARMELEIRO-PR****EDITAL DE PREGÃO Nº 14/2026.****MODALIDADE: PREGÃO ELETRÔNICO****PROPOSTA COMERCIAL**

1 – IDENTIFICAÇÃO DO CONCORRENTE:

NOME DA EMPRESA: YAMADIESEL COMÉRCIO DE MÁQUINAS LTDA

CNPJ: 22.087.311/0001-72

INSCRIÇÃO ESTADUAL: 906.900.40-80

REPRESENTANTE: CLEISON JUNIOR TURECK

CARGO: DIRETOR – RG. 3.633.272 SESP/SC e CPF: 027.384.089-40

ENDEREÇO: Rua Alcides Valentino Zanella Nº 540- Bairro Rondinha- Campo Largo/PR- CEP: 83607-312. ENDEREÇO

ELETRÔNICO: licitacao@yamadiesel.com.br - BANCO ITAÚ AG Nº 4020 CONTA CORRENTE: 70.460-9CLEISON JUNIOR
TURECK:02738408940Assinado de forma digital por
CLEISON JUNIOR
TURECK:02738408940
Dados: 2026.03.17 09:01:00 -03'00'

YAMADIESEL COMÉRCIO DE MÁQUINAS LTDA

CNPJ: 22.087.311/0001-72

I.E: 906.900.40-80

ENDEREÇO: Rua Alcides Valentino Zanella Nº540 - Bairro Rondinha - CEP 83.607-312 - Caixa Postal Nº856

CIDADE ESTADO: Campo Largo, PR

TELEFONE: (41) 3555-3723

EMAIL: licitacao@yamadiesel.com.br

ITEM	Descrição	Marcar/ Modelo	UN	QTDE	Valor Unit. (R\$)	Valor Total. (R\$)
03	<p>TRATOR DE ESTEIRAS, equipamento novo, de fabricação em série sem adaptações não autorizadas pelo fabricante, com motor turbo diesel da MESMA MARCA DO FABRICANTE, com potência líquida de no mínimo 130 HP/2200 RPM. Peso operacional mínimo de 14.000 kg com sapatas de no mínimo 500 mm sendo no mínimo 40 de cada lado com 2 roletes superior e no mínimo 7 inferior de cada lado. Comprimento das esteiras mínimo de 2.645 mm. Material rodante reforçado tipo HD (HEAVY DUTY). Com SUSPENSÃO OSCILANTE POR BARRA EQUALIZADORA. Trator equipado com lâmina frontal de articulação hidráulica com os movimentos de angulação e articulação de comprimento mínimo de 3100 mm e altura mínima de 1100 mm de no mínimo 2,90 m³. Sistema hidráulico de centro fechado com bomba de pistão com TRANSMISSÃO HIDROSTÁTICA e VENTILADOR DE ARREFECIMENTO DE ACIONAMENTO HIDRÁULICO REVERSÍVEL. Tanque de combustível com capacidade mínima de 260 litros, CABINA ROPS/FOPS com ar condicionado. Equipado com SISTEMA DE MONITORAMENTO VIA SATÉLITE COM AS FUNÇÕES DE LOCALIZAÇÃO, MANUTENÇÃO E OPERAÇÃO COM GERENCIAMENTO DE FROTA SEM CUSTOS AO USUÁRIO. GARANTIA mínima de 12 (doze) meses (caminhão e caçamba), todas as REVISÕES por igual período, com insumos, logística e mão de obra às expensas da CONTRATADA sem limite de quilometragem.</p>	SHANTUI/ Modelo DH13-W	UN	01	R\$ 944.400,00	R\$ 944.400,00 (Novecentos e quarenta e quatro mil e quatrocentos reais)

CLEISON JUNIOR Assinado de forma digital
 por CLEISON JUNIOR
 TURECK:02738408940
 08940 Dados: 2026.03.17 09:01:15
 -03'00'

YAMADIESEL COMÉRCIO DE MÁQUINAS LTDA

CNPJ: 22.087.311/0001-72

I.E: 906.900.40-80

ENDEREÇO: Rua Alcides Valentino Zanella Nº540 - Bairro Rondinha - CEP 83.607-312 - Caixa Postal Nº856

CIDADE ESTADO: Campo Largo, PR

TELEFONE: (41) 3555-3723

EMAIL: licitacao@yamadiesel.com.br

- VALIDADE DA PROPOSTA COMERCIAL: 90 dias contados a partir da data da sessão pública do Pregão.

- PRAZO DE ENTREGA: 120 (cento e vinte) dias.

- PRAZO DE GARANTIA: Conforme edital

- LOCAL de ENTREGA: Conforme edital.

-ASSISTÊNCIA TÉCNICA: Será realizado por **YAMADIESEL COMÉRCIO DE MÁQUINAS** - Revenda e assistência técnica autorizada pelo fabricante SHANTUI.

- FABRICANTE: - **SHANTUI DO BRASIL** - <https://www.shantuidobrasil.com.br/>

No preço cotado já estão incluídas eventuais vantagens e/ou abatimentos, impostos, taxas, fretes, transporte e encargos sociais, obrigações trabalhistas, previdenciárias, fiscais e comerciais, assim como despesas com transportes e deslocamentos e outras quaisquer que incidam sobre a contratação.

No preço estão inclusos custos diretos e indiretos para execução e entrega do objeto junto a Municipalidade.

Declaramos conhecer os termos do instrumento convocatório que rege a presente licitação.

Campo Largo-PR, 17 de março de 2026

Atenciosamente,

CLEISON JUNIOR

TURECK:02738408940

Assinado de forma digital por
CLEISON JUNIOR

TURECK:02738408940

Dados: 2026.03.17 09:01:28 -03'00'

CLEISON JUNIOR TURECK

CPF 027.384.089-40- RG 3.633.272 SESP/SC

Representante legal

YAMADIESEL COMÉRCIO DE MÁQUINAS- EIRELI

CNPJ: 22.087.311/0001-72

22.087.311/0001-72
YAMADIESEL COMÉRCIO
DE MÁQUINAS LTDA
Rua Alcides Valentino Zanella, nº 540
Rondinha - CEP 83.607-312
Campo Largo - PR

DH13-W

TRATOR DE ESTEIRA
HIDROSTÁTICO



SHANTUI

➤ **BRASIL**

CONHEÇA A SHANTUI

SHANTUI



A Shantui é o maior fabricante de tratores de esteiras do mundo. Os tratores de esteiras da Shantui representam o melhor nível na indústria chinesa de máquinas de construção. A empresa produz robustos tratores de esteira e desde 1.975 já foram produzidos mais de 100.000 tratores.

Desde seu início, a Shantui se dedicou a produzir equipamentos de construção de alta qualidade, com uma visão clara de se tornar uma referência global em tecnologia de tratores de esteira. Ao longo dos anos, suas equipes de engenharia e pesquisa trabalharam incansavelmente para alcançar esse objetivo, aprimorando constantemente seus produtos e investindo em tecnologias avançadas para enfrentar os desafios mais exigentes do mercado.



**IMPLEMENTOS OPCIONAIS ORIGINAIS SHANTUI

Peso operacional na configuração padrão de fábrica inclui o tanque de combustível cheio e operador de 75 Kg

Consulte o revendedor autorizado SHANTUI para outros opcionais disponíveis para este modelo

As especificações estão sujeitas a alterações sem aviso prévio. As fotos podem incluir opcionais

Consulte-nos em www.shantuidobrasil.com.br

SHANTUI

► BRASIL

ESPECIFICAÇÕES TÉCNICAS

DH13-W

757

Motor Diesel		
Marca	Shantui-Weichai	
Motor Turbo Diesel	WP6G140E22T3	
Emissões de Poluentes de acordo com TIER III		
Aspiração	Turboalimentado, intercooler ar-ar	
Rotação nominal	2200rpm	
Potência bruta	146hp	
Potência líquida	140hp	
Deslocamento	6.75L	
Torque máximo	565Nm@1500rpm	
Sistema de Acionamento		
Sistema hidráulico com bomba de pistões axiais de acionamento hidrostático independente de controle eletrônico de circuito duplo, correspondência inteligente de velocidade-carga, velocidade variável "sem passos", controle mono-alavanca de deslocamento, velocidade e direção; direção com carga, direção pivotante, trabalho flexível, alta eficiência, fácil manutenção, joystick único		
Pressão de alívio de sistema	4250 KPa (6162.5 psi)	
Velocidade de deslocamento à frente / ré	0~10Km/h (5.6mph)	
Número de velocidades à frente / ré	10F / 10R	
Força máx. de tração	200kN (44.992lb)	
Direção	Acionamento independente da esteira em ambos os lados para garantir a potência total para direção de pivô e direção com carga	
Freio	Freio multidisco fechado regular	
	De estacionamento a disco em banho de óleo	
Acionamento final	Engrenagem de dentes retos primários + redução planetária	
Sistema elétrico	24V	
Lâmina	XL	LGP
Tipo de lâmina	Ângulavel PAT	Ângulavel PAT
Capacidade da lâmina (SAE)	3.07m³ (4.0cu.yd.)	3.39m³ (4.4cu.yd.)
Peso Operacional	XL	LGP
Básico	13.400Kg	14.000Kg
Ripper**	14.500Kg	15.000Kg
Guincho**	-	-

Sistema de direção e transmissão do tipo hidrostática com bombas bidirecionais de pistão variável da marca alemã Linde. Os motores de deslocamento de alta capacidade variável permitem ao operador selecionar a velocidade ideal que atenda aos requisitos específicos do trabalho com o máximo rendimento e eficiência energética. Conta também com alavanca de bloqueio do controle de deslocamento e interruptor de segurança de neutro. Conta com **GPS, sistema de gerenciamento de frotas, monitoramento de controle falhas, manutenção, revisão e localização via satélite, com os recursos: I. Monitoramento e controle da localização da máquina. II. Toque de recolher. III. Relatórios gerenciais de horas de funcionamento/horas ociosas. IV. Alerta sobre código de falhas (como pressão e temperatura fora dos limites de trabalho). V. Programação das manutenções;

Material Rodante refoçado tipo HD	XL	LGP
Tipo	Suspensão oscilante por tipo barra equalizadora	Suspensão oscilante por tipo barra equalizadora
Tipo de sapata de esteira	Garra única	Garra única
Bitola	1780mm	2000mm
Largura da sapata	560mm	760/ 700mm
Comprimento da esteira sobre solo	2640mm	2650mm
Área de contato com o solo	29.568cm²	40.128cm² 36.960cm²
Número da sapata	40 pçs / lado único	
Pressão sobre solo	45.3Pa	34.9kPa (5.06psi)
Numero de roletes superior	2 pçs de cada lado	
Numero de roletes inferior	7 pçs de cada lado	
Passo	190mm	
Esteiras vedadas e lubrificadas		
Material rodante robusto com protetores inferiores, laterais e centrais		
Corrente de esteira de vida longa vedada e lubrificada		
Capacidade de Abastecimento		
Capacidade de combustível	275L	
Tipo de combustível	Diesel	
Capacidade do líquido refrigerante	26L	
Capacidade de óleo do motor	20L	
Tanque de óleo hidráulico	66L	
Acionamento final	19L / lado único	
Opcionais de Fábrica		
Sistema de telemetria e monitoramento do equipamento com acesso remoto pelo usuário via internet;		
Sistema de arrefecimento com inversão de rotação		
Itens de Segurança e Conforto		
Equipamentos obrigatórios exigidos pelo CONTRAN: Alarme sonoro de deslocamento, buzina, giroflex cor laranja, ar-condicionado, assento do operador ergonômico ajustável ao peso, com suspensão a ar e apoio para os braços, cinto de segurança, Rádio AM/FM/USB na cabine, espelhos retrovisores e luzes de trabalho noturno e sinalização.		



**IMPLEMENTOS OPCIONAIS ORIGINAIS SHANTUI

Peso operacional na configuração padrão de fábrica inclui o tanque de combustível cheio e operador de 75 Kg

Consulte o revendedor autorizado SHANTUI para outros opcionais disponíveis para este modelo

As especificações estão sujeitas a alterações sem aviso prévio. As fotos podem incluir opcionais

Consulte-nos em www.shantuidobrasil.com.br

SHANTUI

BRASIL

ESPECIFICAÇÕES TÉCNICAS

DH13-W

758

Dimensões		XL	LGP
A	Altura da máquina	2988mm	2988mm
B	Altura da garra	50mm	50mm
C	Distância	360mm	360mm
D	Comprimento da máquina (com barra de tração)	5190mm	5190mm
E	Comprimento da máquina (sem barra de tração)	4924mm	4924mm
F	Altura Máxima de Levantamento da Lâmina	950mm	950mm
G	Profund. máx. de escavação da lâmina	460mm	460mm
H	Ângulo de escavação da Lâmina	55°± 3° (graus)	55°± 3° (graus)
I	Largura da lâmina	3060mm	3380mm
J	Altura da lâmina	1300mm	1300mm
K	Ângulo máx. de giro da lâmina em solo	25° (graus)	25° (graus)
L	Largura da máquina quando a lâmina está no ângulo máximo de giro	2733mm	3200mm
M	Altura máx. de inclinação da lâmina	460mm	510mm
N	Distância vertical da sapata esquerda para fora da lâmina de fora quando a lâmina está no ângulo máximo de giro	16mm	14mm
O	Largura externa das esteiras	2340mm	2760mm

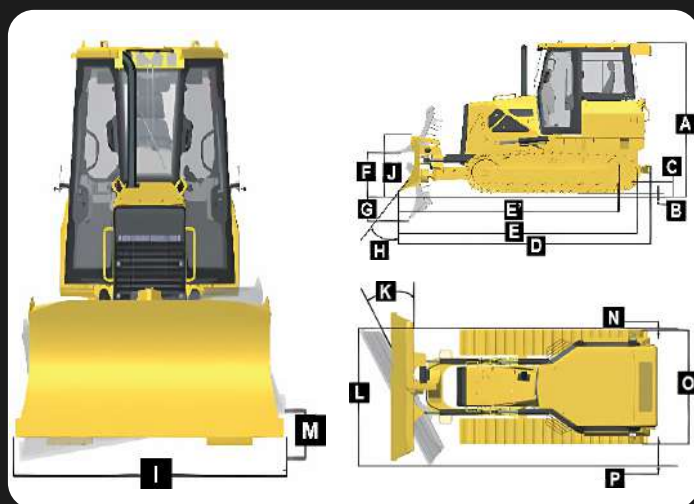

Parâmetro do Ripper** (de três hastes: 1035Kg [2282lb])		
Q	Profundidade máx. de corte	500mm
R	Altura máx. de elevação	600mm
S	Altura máx. do pino inclinado	1800mm
S'	Altura dom pino declinado	1230mm
T	Largura do RIPPER	1759mm
V	Largura do corte	1696mm
W	Distância entre dentes	800mm

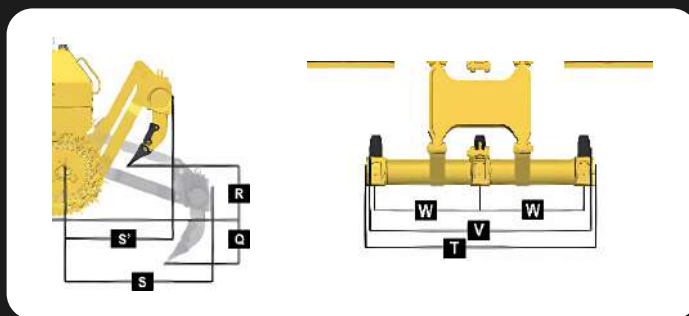

Outros Acessórios de Fornecimento Padrão Shantui

Controle de direção e transmissão hidrostática via joystick, que controla todos os movimentos de direção, incluindo a velocidade de deslocamento da máquina e a inversão do sentido das esteiras numa única alavanca do tipo joystick de baixo esforço para o operador

Kits de iluminação: externa noturna com faróis em Led (4 dianteiros, 2 traseiros); interna noturna (interior da cabine); noturna (interior do compartimento do motor)

Cabine fechada ROPS/FOPS com ar condicionado quente e frio; tratamento térmico e acústico; acesso pelos 2 lados da cabine; assento Premium Shantui de múltiplos ajustes, em tecido de alta qualidade, com suspensão à ar e sistema de aquecimento; Cinto de segurança retrátil; Assento com sistema de suspensão; Chassi em aço fundido;

Tomada 24 V; 2 tomadas do tipo USB 5V/2A

Suporte para copos e porta-lanche; suporte para casaco

Painel com display LCD para monitoramento eletrônico com função auto-diagnóstico incorporada; apoios baixos e altos para os pés; buzina; sistema de som Shantui com rádio AM/FM/USB/Bluetooth com alto-falantes e antena externa

Espelhos retrovisores interno central e externos (LE/LD); alarme sonoro de deslocamento; extintor de incêndio; proteção contra vandalismo incluindo travas nas portas, travas nos bocais de abastecimento e travas nas tampas laterais

Manuais de operação, manutenção e peças, identificações e demais etiquetas em Língua Portuguesa



**IMPLEMENTOS OPCIONAIS ORIGINAIS SHANTUI

Peso operacional na configuração padrão de fábrica inclui o tanque de combustível cheio e operador de 75 Kg

Consulte o revendedor autorizado SHANTUI para outros opcionais disponíveis para este modelo

As especificações estão sujeitas a alterações sem aviso prévio. As fotos podem incluir opcionais

Consulte-nos em www.shantuidobrasil.com.br

SHANTUI

» BRASIL

Concessionárias Autorizadas Shantui

Segue abaixo a rede de Concessionárias Autorizadas Shantui, todas autorizadas a vender equipamentos novos, peças genuínas, assistência técnica, manutenção e garantia:

YAMADIESEL

EQUIPAMENTOS

Matriz Campo Largo - PR
Rodovia BR-277 Km 113 - (Sentido Curitiba)
Rondinha, Campo Largo - PR.
(41) 3555-3723

Filial Curitiba - PR
(41) 3555-3723

Caxias do Sul - RS
(54) 3196-6647

Filial Cambé/Londrina - PR
(43) 3154-0400

Joinville - SC
(47) 3511-6279

Filial Cascavel - PR
(45) 3097-6433

Chapecó - SC
(49) 3190-0084

Peças

(47) 9 9715-0194 | pecas@shantui-br.com
(45) 9 9118-0019 | pecas@yamadiesel.com.br



Shantui Brazil



@shantui.br

SHANTUI

» BRASIL

DECLARAÇÃO

SHANDONG SHANTUI CONSTRUCTION MACHINERY IMPORT & EXPORT CO. LTD., empresa fundada segundo as leis da República Popular da China, com sede na Rodovia G327, nº 58, Cidade de Jining, Província de Shandong, China, neste ato representada por seu representante legal **Sr. Jia Yunpeng**, cidadão chinês, empresário, portador do passaporte nº **E97663642**, residente no 4º andar do Edifício de Escritórios Shantui, Rodovia G327, nº 58, Cidade de Jining, Província de Shandong, China, e endereço eletrônico **jiayunpeng@shantui.com**, na qualidade de representante autorizado da marca **SHANTUI** no Brasil, declara para os devidos fins que:

- Os equipamentos da marca **SHANTUI** atendem às normas de segurança e qualidade aplicáveis;
- Todos os equipamentos possuem **certificação de emissão de poluentes de gases MAR I TIER III**;
- Todos os equipamentos possuem **certificados ROPS e FOPS**.

Por ser verdade,

Firmamos o presente

YUNPENG

JIA:0761668586

2

Assinado de forma digital
por YUNPENG
JIA:07616685862
Dados: 2026.01.28 10:54:33
-03'00'

Sr. JIA YUNPENG – Diretor de vendas SHANDONG SHANTUI CONSTRUCTION MACHINERY IMPORT & EXPORT CO., LTD.

Visto número 01504



DECLARAÇÃO

SHANDONG SHANTUI CONSTRUCTION MACHINERY IMPORT & EXPORT CO., LTD., "SHANTUI" fundada segundo a lei da Republica Popular da China, com sede em G327 Highway, noQ58, Jining City, Shandong, CHINA, presente por seu representante legal Sr. Jia Yunpeng, chines, empresario, endereço o eletrônico: jiayunpeng@shantui.com, portador do passaporte chines nQ E97663642, sediado no 4Q andar do edificio de escrit6rios Shantui, Rodovia N.º.58 G327, cidade de Jining- Província de Shandong, China, **DECLARA**, para os devidos fins, que as marcas SHANTUI ¹ e WEICHAI ² pertecem ao mesmo grupo empresarial, conforme se comprova no website ofical do grupo, devidamente publicado à quem interessar possa verificar:

<https://www.shig.com.cn/index.html>

<https://www.shig.com.cn/aboutus/ov.html>

Por ser verdade, firmamos o presente.



Cartório
Bateias



Sr. JIA YUNPENG – Diretor de vendas
SHANDONG SHANTUI CONSTRUCTION MACHINERY IMPORT & EXPORT CO., LTD.
Passaporte: E97663642
Visto Brasileiro válido até 30/05/2027
Visto número 015041MR

¹ SHANTUI, marca global consolidada reconhecida como maior fabricante de tratores de esteira do mundo.

² WEICHAI, marca global consolidada reconhecida como um dos maiores fabricantes de motores do mundo.

Campo Largo/PR, 09 de maio de 2025



 <p>República Federativa do Brasil</p>	<p>CARLA FÁTIMA ROMANOSKI PROBST Tradutora Pública e Intérprete Comercial Matrícula Registro JUCEPAR nº 12/177-T Rua Itupava, nº 316 - 4º andar - Complemento nº 401 Bairro Alto da XV - 80045-140 Curitiba - Paraná - Brasil Telefone: (55 41) 3013-3900 (55 41) 99153-0999 - Móvel: (55 41) 99968-8626 hrprobst@terra.com.br</p>	 <p>Nº: 1559</p>
---	---	---

Documento: Certificado do Sistema de Gestão de Qualidade.

Arquivo: D Nº: E-267/2025

Carla Fátima Romanoski Probst traduziu, em razão do seu ofício, o documento acima mencionado e apresentado em 07 de Novembro de 2.025, cujo teor é o seguinte:

► [Página 1]

[logo]			
[idioma chinês]			
[idioma chinês]			
[idioma chinês]: 00624Q31268R9L			
[idioma chinês]			
[idioma chinês]			
[idioma chinês]			
[idioma chinês]	[idioma chinês]	[idioma chinês]	[idioma chinês]
1	[idioma chinês]	[idioma chinês]	[idioma chinês]
2	[idioma chinês]	[idioma chinês]	[idioma chinês]
[idioma chinês]			
[idioma chinês]	[idioma chinês]	[idioma chinês]	[idioma chinês]
[carimbo]	[idioma chinês]	[idioma chinês]	[assinatura]
[idioma chinês]	[idioma chinês]	[idioma chinês]: 21 08 2024	
[logo]	[logo]	[idioma chinês]	[idioma chinês]
IAF	CNAS	[idioma chinês]	[idioma chinês]
Membro do Acordo Multilateral Internacional de Reconhecimento de Sistemas de Gestão	(Serviço Nacional de Acreditação da China)	SISTEMA DE GESTÃO CNAS C006-M	
[idioma chinês] 6 100048			

[Página 1] ◀

► [Página 2]

[logo]			
[idioma chinês]			
[idioma chinês]			
[idioma chinês]: 00624Q31268R9L			
[idioma chinês]			
[idioma chinês]			
[idioma chinês]: 913700001659364136			
[idioma chinês]: [idioma chinês]	[idioma chinês]	[idioma chinês]	[idioma chinês] ☒ 327 58
[idioma chinês]: [idioma chinês]	[idioma chinês]	[idioma chinês]	[idioma chinês] ☒ 327 58
[idioma chinês]			
GB/T 19001-2016/ISO 9001:2015			
[idioma chinês]			
[idioma chinês]			
[idioma chinês]			
[idioma chinês]			
[idioma chinês]: 21 08 2024 [idioma chinês] 03 09 2027			
[idioma chinês]: 06 08 2024 [idioma chinês] 09 08 2024			
[idioma chinês], [idioma chinês] www.qac.com.cn			

 <p>República Federativa do Brasil</p>	<p>CARLA FÁTIMA ROMANOSKI PROBST Tradutora Pública e Intérprete Comercial Matrícula Registro JUCEPAR nº 12/177-T Rua Itupava, nº 316 - 4º andar - Complemento nº 401 Bairro Alto da XV - 80045-140 Curitiba - Paraná - Brasil Telefone: (55 41) 3013-3900 (55 41) 99153-0999 - Móvel: (55 41) 99968-8626 hrprobst@terra.com.br</p>	 <p>Nº: 1559</p>
---	--	---

Documento: Certificado do Sistema de Gestão de Qualidade.

Arquivo: D Nº: E-267/2025

<p>[idioma chinês] www.cnca.gov.cn [idioma chinês] [idioma chinês] [carimbo] [idioma chinês]</p>	<p>[idioma chinês] [assinatura] [idioma chinês]: 21 08 2024</p>	<p>[QR Code] [idioma chinês] [idioma chinês]: 20 08 2026 [idioma chinês]: 20 08 2026</p>	<p>[logo] IAF Membro do Acordo Multilateral Internacional de Reconhecimento de Sistemas de Gestão</p> <p>[logo] CNAS (Serviço Nacional de Acreditação da China)</p> <p>[idioma chinês] [idioma chinês] [idioma chinês] SISTEMA DE GESTÃO CNAS C006-M</p> <p>[idioma chinês] 6 100048</p>
--	---	---	---

[Página 2] ◀

▶ [Página 3]

<p>[logo]</p>		
<p>Centro de Garantia da Qualidade da Associação Chinesa para a Qualidade CERTIFICADO DO SISTEMA DE GESTÃO DA QUALIDADE</p>		
<p>Certificado nº 00624Q31268R9L</p>		
<p>Certifica-se que o Sistema de Gestão da Qualidade de</p>		
<p>Shantui Construction Machinery Co., Ltd. [nome da empresa]</p>		
<p>Código de crédito social unificado: 913700001659364136</p>		
<p>Endereço registrado: Parque Industrial Internacional Shantui, nº 58, Rodovia G327, Cidade de Jining, Província de Shandong, China</p>		
<p>Endereço de auditoria: Parque Industrial Internacional Shantui, nº 58, Rodovia G327, Cidade de Jining, Província de Shandong, China</p>		
<p>está em conformidade com</p>		
<p>GB/T 19001-2016 / ISO 9001:2015</p>		
<p>Este certificado é válido para o seguinte escopo:</p>		
<p>tratores de esteira, encanadoras, tratores niveladores, máquinas de movimentação, carregadeiras de rodas, rolos compactadores, motoniveladoras, compactadores de aterro, pavimentadoras, fresadoras a frio, escavadeiras, recicladoras de asfalto a frio e o projeto, fabricação e serviço de outras peças de reposição para máquinas de construção.</p>		
<p>Informações sobre filiais: "Ver Apêndice"</p>		
<p>Período de validade deste certificado: de 21 de Agosto de 2024 a 03 de Setembro de 2027</p>		
<p>Período de recertificação: de 06 de Agosto de 2024 a 09 de Agosto de 2024</p>		
<p>As informações sobre a validade do certificado podem ser consultadas em:</p>		
<p>www.qac.com.cn e www.cnca.gov.cn</p>		
<p>Centro de Garantia da Qualidade da Associação Chinesa para a Qualidade [carimbo] (QAC)</p>	<p>Representante: [nome assinatura] Gerente Geral Data de emissão: 21 de Agosto de 2024</p>	
<p>[logo] IAF Membro do Acordo</p>	<p>[logo] CNAS (Serviço Nacional de</p>	<p>[idioma chinês] [idioma chinês] [idioma chinês]</p>

 <p>República Federativa do Brasil</p>	<p>CARLA FÁTIMA ROMANOSKI PROBST Tradutora Pública e Intérprete Comercial Matrícula Registro JUCEPAR nº 12/177-T Rua Itupava, nº 316 - 4º andar - Complemento nº 401 Bairro Alto da XV - 80045-140 Curitiba - Paraná - Brasil Telefone: (55 41) 3013-3900 (55 41) 99153-0999 - Móvel: (55 41) 99968-8626 hrprobst@terra.com.br</p>	 <p>Nº: 1559</p>
---	--	---

Documento: Certificado do Sistema de Gestão de Qualidade.

Arquivo: D Nº: E-267/2025

Multilateral Internacional de Reconhecimento de Sistemas de Gestão	Acreditação da China)	SISTEMA DE GESTÃO CNAS C006-M
Nº 6 Baistengeas Sanbegin, Maidon District, Pequim 199941, República Popular da China [endereço]		

3/3

[Página 3] ◀

Era o que continha o documento, que me foi apresentado em 07 de Novembro de 2.025. Dou fé.

Para verificar assinatura digital, por favor acesse <https://validar.iti.gov.br>

Documento assinado digitalmente
 **CARLA FATIMA ROMANOSKI PROBST**
Data: 11/11/2025 22:19:40-0300
Verifique em <https://validar.iti.gov.br>



 <p>República Federativa do Brasil</p>	<p>CARLA FÁTIMA ROMANOSKI PROBST Tradutora Pública e Intérprete Comercial Matrícula Registro JUCEPAR nº 12/177-T Rua Itupava, nº 316 - 4º andar - Complemento nº 401 Bairro Alto da XV - 80045-140 Curitiba - Paraná - Brasil Telefone: (55 41) 3013-3900 (55 41) 99153-0999 - Móvel: (55 41) 99968-8626 hrprobst@terra.com.br</p>	 <p>Nº: 1559</p>
---	---	---

Documento: Certificado de Sistemas de Gestão.

Arquivo: D Nº: E-274/2025

Carla Fátima Romanoski Probst traduziu, em razão do seu ofício, o documento acima mencionado e apresentado em 07 de Novembro de 2.025, cujo teor é o seguinte:

► [Página 1]

[logo]
[idioma chinês]
[idioma chinês]
[idioma chinês]: 02123E11121R6L
[idioma chinês]
[idioma chinês]
[idioma chinês]: 913700001659364136
[idioma chinês]: [idioma chinês] . [idioma chinês] . [idioma chinês] ☒ 327 | 58
[idioma chinês]
GB/T 24001-2016/ISO 14001:2015
[idioma chinês]
[idioma chinês]
[idioma chinês]
[idioma chinês] (-1~-2)
[idioma chinês]: 06 | 11 | 2026
[idioma chinês]
[idioma chinês]
[idioma chinês] www.cnca.gov.cn [idioma chinês]
[idioma chinês] [idioma chinês] [assinatura]
[idioma chinês] 211
<http://www.ccci.com.cn>
[carimbo] [idioma chinês]: 26 | 10 | 2023
[logo] [idioma chinês]
IAF [logo] [idioma chinês]
Membro do Acordo Multilateral (Serviço Nacional de [idioma chinês]
Internacional de Reconhecimento de Sistemas de Gestão Acreditação da China) SISTEMA DE GESTÃO
de Sistemas de Gestão CNAS C021-M

[Página 1] ◀

► [Página 2]

[logo]
CERTIFICADO DO SISTEMA DE GESTÃO AMBIENTAL
Registro nº 02123E11121R6L
Certifica-se que o sistema de gestão ambiental da
Shantui Construction Machinery Co., Ltd. [nome da empresa]
Código de crédito social unificado: 913700001659364136
Endereço registrado | Endereço Produção:
No. 58, No. 327 National Road, High-tech Development Zone, Jining City, Shandong., República Popular da China
está em conformidade com
GB/T 24001-2016 / ISO 14001:2015
Este certificado é válido para o seguinte escopo:

 <p>República Federativa do Brasil</p>	<p>CARLA FÁTIMA ROMANOSKI PROBST Tradutora Pública e Intérprete Comercial Matrícula Registro JUCEPAR nº 12/177-T Rua Itupava, nº 316 - 4º andar - Complemento nº 401 Bairro Alto da XV - 80045-140 Curitiba - Paraná - Brasil Telefone: (55 41) 3013-3900 (55 41) 99153-0999 - Móvel: (55 41) 99968-8626 hrprobst@terra.com.br</p>	 <p>Nº: 1559</p>
---	---	---

Documento: Certificado de Sistemas de Gestão.

Arquivo: D Nº: E-274/2025

Produção e atividades de gestão relacionadas a tratores de esteira, rolos compactadores, carregadeiras, máquinas de construção e peças.

A condição de certificação para a organização com múltiplos locais refere-se ao Subcertificado (-1~-2).

Este certificado é válido até 06 de Novembro de 2026.

O escopo que requer permissão administrativa deve estar em conformidade com a licença válida correspondente. No caso de a organização receber regularmente avaliações de supervisão, o certificado será considerado válido quando utilizado em conjunto com o Aviso de Manutenção de Uso de Certificados e Logotipos. As informações sobre o certificado podem ser consultadas no site oficial do CNCA (www.cnca.gov.cn)

Huaxia Certification Center, Inc.

[nome da empresa]

Gerente Geral:

[assinatura]

At: Taiji Commercial Building, No. 211
Beisihuan Zhonglu, Haidian District, Beijing,
República Popular da China
<http://www.ccci.com.cn>

Data de emissão: 26 de Outubro de 2023

[carimbo]

[logo]

IAF

Membro do Acordo Multilateral
Internacional de Reconhecimento
de Sistemas de Gestão

[logo]

CNAS

(Serviço Nacional de
Acreditação da China)

[idioma chinês]

[idioma chinês]

[idioma chinês]

SISTEMA DE GESTÃO

CNAS C021-M

[Página 2] ◀

▶ [Página 3]

<p>[logo]</p> <p>[idioma chinês]</p> <p>[idioma chinês]</p> <p>[idioma chinês]: 02123S11101R2L</p> <p>[idioma chinês]</p> <p>[idioma chinês]</p> <p>[idioma chinês]: 913700001659364136</p> <p>[idioma chinês]: [idioma chinês] . [idioma chinês] . [idioma chinês] . [idioma chinês] ☒ 327 58</p> <p>[idioma chinês]</p> <p>GB/T 45001-2020/ISO 45001:2018</p> <p>[idioma chinês]</p> <p>[idioma chinês]</p> <p>[idioma chinês]</p> <p>[idioma chinês] (-1~-2)</p> <p>[idioma chinês]: 06 11 2026</p> <p>[idioma chinês]</p> <p>[idioma chinês]</p> <p>[idioma chinês] www.cnca.gov.cn [idioma chinês]</p> <p>[idioma chinês] 211 [idioma chinês] [assinatura]</p> <p>http://www.ccci.com.cn</p> <p>[carimbo] [idioma chinês]: 26 10 2023</p>

 República Federativa do Brasil	<p align="center">CARLA FÁTIMA ROMANOSKI PROBST Tradutora Pública e Intérprete Comercial Matrícula Registro JUCEPAR nº 12/177-T Rua Itupava, nº 316 - 4º andar - Complemento nº 401 Bairro Alto da XV - 80045-140 Curitiba - Paraná - Brasil Telefone: (55 41) 3013-3900 (55 41) 99153-0999 - Móvel: (55 41) 99968-8626 hrprobst@terra.com.br</p>	 N°: 1559
---	---	---

Documento: Certificado de Sistemas de Gestão.

Arquivo: D N°: E-274/2025

[logo] IAF Membro do Acordo Multilateral Internacional de Reconhecimento de Sistemas de Gestão	[logo] CNAS (Serviço Nacional de Acreditação da China)	[idioma chinês] [idioma chinês] [idioma chinês] SISTEMA DE GESTÃO CNAS C021-M
--	---	---

3/3

[Página 3] ◀

▶ [Página 4]

<p align="center">[logo]</p>		
<p align="center">CERTIFICADO DO SISTEMA DE GESTÃO DE SAÚDE OCUPACIONAL E SEGURANÇA</p>		
<p align="right">Registro n° 02123S11101R2L</p>		
<p align="center">Certifica-se que o sistema de gestão ambiental da Shantui Construction Machinery Co., Ltd. [nome da empresa]</p>		
<p align="center">Código de crédito social unificado: 913700001659364136</p>		
<p align="center">Endereço registrado Endereço Produção: No. 58, No. 327 National Road, High-tech Development Zone, Jining City, Shandong., República Popular da China</p>		
<p align="center">está em conformidade com</p>		
<p align="center">GB/T 45001-2020 / ISO 45001:2018</p>		
<p align="center">Este certificado é válido para o seguinte escopo:</p>		
<p align="center">Produção e atividades de gestão relacionadas a tratores de esteira, rolos compactadores, carregadeiras, máquinas de construção e peças.</p>		
<p>A condição de certificação para a organização com múltiplos locais refere-se ao Subcertificado (-1~-2).</p>		
<p align="center">Este certificado é válido até 06 de Novembro de 2026.</p>		
<p>O escopo que requer permissão administrativa deve estar em conformidade com a licença válida correspondente. No caso de a organização receber regularmente avaliações de supervisão, o certificado será considerado válido quando utilizado em conjunto com o Aviso de Manutenção de Uso de Certificados e Logotipos. As informações sobre o certificado podem ser consultadas no site oficial do CNCA (www.cnca.gov.cn)</p>		
<p>Huaxia Certification Center, Inc. [nome da empresa] At: Taiji Commercial Building, No. 211 Beisihuan Zhonglu, Haidian District, Beijing, República Popular da China http://www.ccci.com.cn [carimbo]</p>	<p>Gerente Geral: Data de emissão: 26 de Outubro de 2023</p>	<p>[assinatura]</p>
<p>[logo] IAF Membro do Acordo Multilateral Internacional de Reconhecimento de Sistemas de Gestão</p>	<p>[logo] CNAS (Serviço Nacional de Acreditação da China)</p>	<p>[idioma chinês] [idioma chinês] [idioma chinês] SISTEMA DE GESTÃO CNAS C021-M</p>

[Página 4] ◀

Era o que continha o documento, que me foi apresentado em 07 de Novembro de 2.025. Dou fé.

Para verificar assinatura digital, por favor acesse <https://validar.iti.gov.br>

Documento assinado digitalmente
 **CARLA FÁTIMA ROMANOSKI PROBST**
 Data: 11/11/2025 22:27:51-0300
 Verifique em <https://validar.iti.gov.br>

DECLARAÇÃO

SHANDONG SHANTUI CONSTRUCTION MACHINERY IMPORT & EXPORT CO. LTD., fundada Segundo a lei da República Popular da China, com sede em G327 Highway, nº58, Jining City, Shandong, CHINA, presente por seu representante legal Sr. Ma Liqiang, chinês, empresário, endereço eletrônico: maliqiang@shantui.com, portador do passaporte chinês nº EE4141498, sediado no 4º andar do edifício de escritórios Shantui, Rodovia N°. 58 G327, cidade de Jining- Província de Shandong, China, **DECLARA**, para os devidos fins, que a **YAMADIESEL COMÉRCIO DE MÁQUINAS LTDA**, CNPJ/MF sob o número 22.087.311/000172, com sede matriz na cidade de Campo Largo/PR, situada na Rua Alcides Valentino Zanella Nº 540 - Bairro Rondinha - CEP 83607-312, e filiais em Curitiba, Cascavel, Maringá e Cambé, é **representante autorizada da marca SHANTUI** nos Estados do Paraná, São Paulo, Santa Catarina, Rio Grande do Sul e Mato Grosso do Sul, estando autorizado a intermediar vendas e/ou comercializar tratores de esteiras e prestação de serviços e venda de peças, com oficinas próprias e autorizadas do fabricante, com estrutura e ferramental, com mecânicos e técnicos treinados na fábrica com conhecimento técnico e especializado incluindo para os motores, além de possuir amplo estoque de peças genuínas para reposição.

Por ser verdade,

Firmamos o presente



Sr. Ma Liqiang - Gerente de Vendas

SHANDONG SHANTUI CONSTRUCTION MACHINERY IMPORT & EXPORT CO., LTD.

Passaporte: EE4141498

Visto Brasileiro válido até 25/10/2028

Visto número 899996MR

Campo Largo/PR, 17 de abril de 2025



YAMADIESEL COMÉRCIO DE MÁQUINAS LTDA

CNPJ: 22.087.311/0001-72

I.E: 906.900.40-80

ENDEREÇO: Rua Alcides Valentino Zanella Nº540 - Bairro Rondinha - CEP 83.607-312 - Caixa Postal Nº856

CIDADE ESTADO: Campo Largo, PR

TELEFONE: (41) 3555-3723

EMAIL: licitacao@yamadiesel.com.br

PREFEITURA MUNICIPAL DE MARMELEIRO-PR

EDITAL DE PREGÃO Nº 14/2026

MODALIDADE: PREGÃO ELETRÔNICO.

DECLARAÇÃO DE ASSISTÊNCIA TÉCNICA PRÓPRIA AUTORIZADA

A YAMADIESEL COMÉRCIO DE MÁQUINAS LTDA, declara que a garantia e a assistência técnica serão realizadas conforme o presente edital, por nossa rede de concessionárias autorizadas pela fabricante SHANTUI no estado do Paraná, sendo matriz e filiais localizadas:

MATRIZ CAMPO LARGO/PR - ENDEREÇO RUA PADRE ALCIDES VALENTINO ZANELLA, Nº 540 – BAIRRO RONDINHA – CEP: 83.607-312 – CX POSTAL 856 – CAMPO LARGO – PR. (SAÍDA 113 – PISTA LATERAL DA BR 277 NA ALTURA DO KM 113 SENTIDO CURITIBA PRÓXIMO A IGREJA DO RONDINHA)

CNPJ Nº 22.087.311/0001-72

FONE: (41) 3555-3723 - WHATSAPP: (41) 9.9878-3416. E-MAIL: gerencia@yamadiesel.com.br

FILIAL CURITIBA (CONTORNO)- ENDEREÇO: RUA HELENA GRODZKI, 1724, BAIRRO UMBARÁ, CURITIBA/PR. CEP: 81.930-085. (SAÍDA 114- PISTA LATERAL DA BR-376 NO CONTORNO LESTE DE CURITIBA PRÓXIMO AO CD DO CONDOR).

CNPJ: 22.087.311/0006-87

TELEFONE: (41) 3411-8937 - WHATSAPP (41) 9 9777-0293. E-MAIL: filialcuritiba@yamadiesel.com.br

FILIAL CAMBÉ/LONDRINA- ENDEREÇO: ROBERTO ROMANELLI, 2351- BAIRRO JARDIM RIVIERA, CAMBÉ/PR. CEP: 86.187-015. (PISTA LATERAL DA RODOVIA CELSO GARCIA CID PR-445 NO SENTIDO SP).

CNPJ: 22.087.311/0005-04

TELEFONE (43) 3154-0400- WHATSAPP (43) 9 9867-0180. E-MAIL: cambe@yamadiesel.com.br

FILIAL CASCAVEL – ENDEREÇO RUA SOCIOLOGIA, Nº 51 – JD UNIVERSITÁRIO, CASCAVEL – PR. CEP: 85.819-250. (PISTA LATERAL DA BR 277, NA ALTURA DO KM 589, SENTIDO CURITIBA).

CNPJ Nº 22.087.311/0003-34

TELEFONE: (45) 3097-6433 – WHATSAPP (44) 9.8404-4592. E-MAIL: cascavel@yamadiesel.com.br

YAMADIESEL COMÉRCIO DE MÁQUINAS LTDA

CNPJ: 22.087.311/0001-72

I.E: 906.900.40-80

ENDEREÇO: Rua Alcides Valentino Zanella Nº540 - Bairro Rondinha - CEP 83.607-312 - Caixa Postal Nº856

CIDADE ESTADO: Campo Largo, PR

TELEFONE: (41) 3555-3723

EMAIL: licitacao@yamadiesel.com.br

Campo Largo/PR, 17 de março de 2026

Atenciosamente,

CLEISON JUNIOR

TURECK:02738408940

Assinado de forma digital por

CLEISON JUNIOR

TURECK:02738408940

Dados: 2026.03.16 15:47:57 -03'00'

CLEISON JUNIOR TURECK

CPF 027.384.089-40- RG 3.633.272 SESP/SC

Representante legal

YAMADIESEL COMÉRCIO DE MÁQUINAS LTDA

CNPJ 22.087.311/0001-72

22.087.311/0001-72

YAMADIESEL COMÉRCIO
DE MÁQUINAS LTDA

Rua Alcides Valentino Zanella, nº 540

Rondinha - CEP 83.607-312

Campo Largo - PR

Concessionárias Autorizadas Shantui

Segue abaixo a rede de Concessionárias Autorizadas Shantui no Brasil, todas autorizadas a vender equipamentos novos, peças genuínas, assistência técnica, manutenção e garantia:

YAMADIESEL EQUIPAMENTOS

Matriz Campo Largo - PR
(41) 3555-3723.
(41) 9 9878-3416
gerencia@yamadiesel.com.br

Filial Curitiba - PR
(41) 3411-8937
(41) 9 9777-0293
filialcuritiba@yamadiesel.com.br

Filial Cascavel - PR
(45) 3097-6433.
cascavel@yamadiesel.com.br

Filial Cascavel 2 - PR
(45) 3097-6433
(45) 9 8404-4592
cascavel@yamadiesel.com.br

X BRASIL MÁQUINAS

Filial Caxias do Sul - RS
(54) 3196-6647
(54) 3698-9565
rs@shantui-br.com

Matriz Joinville - SC
(47) 3511-6279
sc@shantui-br.com

Filial Chapecó - SC
(49) 3190-0084
chapeco@shantui-br.com

Filial Campo Largo - PR
(41) 3798-9797
pr@shantui-br.com

Filial Cambé - PR
(43) 3154-0400



Shantui Brazil



@shantui.br

SHANTUI

➤ BRASIL

YAMADIESEL COMÉRCIO DE MÁQUINAS LTDA

CNPJ: 22.087.311/0001-72

I.E: 906.900.40-80

ENDEREÇO: Rua Alcides Valentino Zanella Nº540 - Bairro Rondinha - CEP 83.607-312 - Caixa Postal Nº856

CIDADE ESTADO: Campo Largo, PR

TELEFONE: (41) 3555-3723

EMAIL: licitacao@yamadiesel.com.br

RELAÇÃO DE EQUIPAMENTOS, FERRAMENTAS E ESTRUTURA OPERACIONAL MÍNIMA DISPONÍVEL PARA ATENDIMENTO DAS DEMANDAS

A Empresa YAMADIESEL COMÉRCIO DE MÁQUINAS LTDA, CNPJ sob o nº 22.087.311/0001-72 por intermédio de seu representante legal o Sr. **CLEISON JUNIOR TURECK**, portador da carteira de identidade nº RG 3.633.272 SESP/SC e do CPF nº 027.384.089-40, declara que possui em seu estabelecimento os equipamentos disponíveis para atendimento ao exigido no certame licitatório.

APARELHOS E EQUIPAMENTOS

- CAIXAS DE FERRAMENTAS COMPLETAS PARA MECÂNICO;
- APARELHOS E ESTAÇÃO DE RECARCARGA PARA BATERIAS;
- MACACOS PARA MOTOR/TRANSMISSÃO;
- MEDIDORES DE TRANSMISSÃO/HIDRÁULICO;
- PNEUMÁTICA PARAFUSADEIRA;
- FURADEIRA DE COLUNA;
- FURADEIRA MÓVEL MAGNÉTICA;
- DISPOSITIVO PARA FIXAÇÃO DE MOTORES E TRANSMISSÕES (CAVALETE MÓVEL) COMPLETO;
- MAQUINA LAVADORA ALTA PRESSÃO QUENTE/FRIO DIESEL;
- CABINE DE LAVAÇÃO COBERTA MULTIFUNCIONAL;
- CAMERAS DE MONITORAMENTO PARA OPERAÇÕES COM SEGURANÇA
- MAQUINAS DE FILTRAGEM (DIÁLISE) PORTATIL A BATERIAS E ELETRICAS FIXAS;
- MAQUINA DE SOLGA MIG/TIG;
- SETOR DE SOLDA E CALDERARIA PARA MONTAGEM/DESMONTAGEM/REPAROS DE IMPLEMENTOS;
- ESTOQUE DE PEÇAS EM GERAL E EMERGENCIAL;
- SERVIÇOS DE CAMINHÃO PRANCHA, PARA TRANSPORTE CASO NÃO TENHA CONDIÇÕES DE CHEGAR ATÉ A OFICINA;
- EMPILHADEIRA ELETRICA PARA MOVIMENTAÇÃO E AUXILIO DE MONTAGEM OFICINA E ESTOQUE
- MECÂNICOS REGISTRADOS NA EMPRESA;
- BOXES COBERTOS;
- LITERATURA TÉCNICA (CATÁLOGOS E PEÇAS, MANUAIS DE SERVIÇOS, SCANNERS RELATIVOS AOS EQUIPAMENTOS, MOTORES E TRANSMISSÕES;
- FERRAMENTARIA E SALA PARA MONTAGEM E DESMONTAGEM DE MOTORES, TRANSMISSÕES E

YAMADIESEL COMÉRCIO DE MÁQUINAS LTDA

CNPJ: 22.087.311/0001-72

I.E: 906.900.40-80

ENDEREÇO: Rua Alcides Valentino Zanella Nº540 - Bairro Rondinha - CEP 83.607-312 - Caixa Postal Nº856

CIDADE ESTADO: Campo Largo, PR

TELEFONE: (41) 3555-3723

EMAIL: licitacao@yamadiesel.com.br

COMPONENTES HIDRÁULICOS;

- DISPOSITIVO PARA MONTAGEM DE RETENTORES FRONTAIS/TRASEIROS E DEMAIS FERRAMENTAS

ESPECIAIS:

- TALHA MANUAL;

- DISPOSITIVOS DE MONTAGEM DE MANCAIS;

- DISPOSITIVO MECÂNICO PARA EXECUÇÃO ADEQUADA DAS DESMONTAGEM DO CONJUNTO DOS PISTÕES DO SISTEMA HIDRÁULICO;

- DISPOSITIVO MECÂNICO DE LEITURA ANALÓGICA OU DIGITAL, PARA A EXECUÇÃO ADEQUADA DE TESTE DE PRESSÃO DO SISTEMA HIDRÁULICO;

- CABINE (ESTUFA) PARA A EXECUÇÃO DE SERVIÇOS DE PINTURA;

- PRENSA HIDRÁULICA, UTILIZADA NA REMOÇÃO DOS CONJUNTOS DE TRANSMISSÃO, DIFERENCIAL;

- COMPRESSOR DE AR, SISTEMA DE CANALIZAÇÃO DE AR COMPRIMIDO Á OFICINA, LIMPEZA E SECAGEM DE REPAROS DE FREIOS E DEMAIS SEGMENTOS;

- GABARITOS;

- ANALISADOR DE PRESSÃO DE ÓLEO;

- ANALISADOR DE ARREFECIMENTO;

- LIXADEIRA ORBITAL;

- ESMERILHADEIRA;

- VEÍCULOS PARA OS SERVIÇOS DE NATUREZA EMERGENCIAL;

Sob as penas da Lei, declaro que as informações prestadas são verdadeiras.

Campo Largo/PR, 17 de março de 2026

Atenciosamente,

CLEISON JUNIOR

TURECK:02738408940

Assinado de forma digital por

CLEISON JUNIOR

TURECK:02738408940

Dados: 2026.03.16 15:50:13 -03'00'

CLEISON JUNIOR TURECK

CPF 027.384.089-40- RG 3.633.272 SESP/SC

Representante legal

YAMADIESEL COMÉRCIO DE MÁQUINAS LTDA

CNPJ 22.087.311/0001-72

22.087.311/0001-72

YAMADIESEL COMÉRCIO
DE MÁQUINAS LTDA

Rua Alcides Valentino Zanella, nº 540

Rondinha - CEP 83.607-312

Campo Largo - PR

YAMADIESEL COMÉRCIO DE MÁQUINAS LTDA

CNPJ: 22.087.311/0001-72

I.E: 906.900.40-80

ENDEREÇO: Rua Alcides Valentino Zanella Nº540 - Bairro Rondinha - CEP 83.607-312 - Caixa Postal Nº856

CIDADE ESTADO: Campo Largo, PR

TELEFONE: (41) 3555-3723

EMAIL: licitacao@yamadiesel.com.br

PREFEITURA MUNICIPAL DE MARMELEIRO-PR

EDITAL DE PREGÃO Nº 14/2026

MODALIDADE: PREGÃO ELETRÔNICO.

DECLARAÇÃO DE RESPONSÁVEL TÉCNICO

A Empresa **YAMADIESEL COMÉRCIO DE MÁQUINAS LTDA**, CNPJ sob o nº 22.087.311/0001-72 por intermédio de seu representante legal o Sr. **CLEISON JUNIOR TURECK**, portador da carteira de identidade nº RG 3.633.272 SESP/SC e do CPF nº 027.384.089-40, declara que o Sr. **CLODOALDO GOMES DA SILVA**, portador do RG: 9.337463-0 SSP/PR e inscrito no CPF: 050.690.589-67, possui qualificação e especialização MECÂNICA e será o responsável técnico pelos serviços prestados, para atendimento ao exigido no certame licitatório

Campo Largo/PR, 17 de março de 2026

Atenciosamente,

CLEISON JUNIOR

TURECK:02738408940

Assinado de forma digital por
CLEISON JUNIOR
TURECK:02738408940
Dados: 2026.03.16 15:49:31 -03'00'

CLEISON JUNIOR TURECK

CPF 027.384.089-40- RG 3.633.272 SESP/SC

Representante legal

YAMADIESEL COMÉRCIO DE MÁQUINAS LTDA

CNPJ 22.087.311/0001-72

22.087.311/0001-72

YAMADIESEL COMÉRCIO
DE MÁQUINAS LTDA

Rua Alcides Valentino Zanella, nº 540

Rondinha - CEP 83.607-312

Campo Largo - PR



REPÚBLICA FEDERATIVA DO BRASIL
 MINISTÉRIO DA INFRAESTRUTURA
 SECRETARIA NACIONAL DE TRANSITO



CARTEIRA NACIONAL DE HABILITAÇÃO / DRIVER LICENSE / PERMISO DE CONDUCCIÓN

2 e 1 NOME E SOBRENOME
 CLODOALDO GOMES DA SILVA

1ª HABILITAÇÃO
 10/11/2008

3 DATA, LOCAL E UF DE NASCIMENTO
 23/07/1984 SAO JOSE DOS PINHAIS/PR

4a DATA EMISSÃO
 04/09/2023

4b VALIDADE
 04/09/2033

ACC
 D

4c DOC. IDENTIDADE / ORG. EMISSOR / UF
 9337463-0 SESP PR

4d CPF
 050.690.589-67

5 Nº REGISTRO
 04496690638

9 CAT. HAB.
 AB



NACIONALIDADE
 BRASILEIRO

FILIAÇÃO
 MARIO PINTO DA SILVA
 NILDA MARIA GOMES SILVA

Clodoaldo Gomes da Silva

7 ASSINATURA DO PORTADOR

VALIDA EM TODO O TERRITÓRIO NACIONAL

2678148230

	9	10	11	12	9	10	11	12
ACC					D			
A			04/09/2033		D1			
A1					BE			
B			04/09/2033		CE			
B1					C1E			
C					DE			
C1					D1E			

12 OBSERVAÇÕES

LOCAL
 CURITIBA, PR

Adriano Marcos Furtado
 ADRIANO MARCOS FURTADO
 DIRETOR PRESIDENTE - PR

ASSINATURA DO EMISSOR

85117858081
 PR924135004

PROIBIDO PLASTIFICAR

2678148230



CONTRATO DE TRABALHO POR PRAZO INDETERMINADO

776

EMPREGADORA...: **YAMADIESEL COMERCIO DE MAQUINAS LTDA** CNPJ...: **22.087.311/0001-72**
ENDEREÇO.....: **Rua Alcides Valentino Zanella** NÚMERO.: **540** COMPLEMENTO:
BAIRRO.....: **Rondinha** CIDADE.: **Campo Largo** ESTADO: **PR**
EMPREGADO.....: **CLODOALDO GOMES DA SILVA** CTPS NR: **0787993** SERIE: **0010-** UF: **PR**
VIGÊNCIA.....: **DIAS PERIODO:** FUNÇÃO.: **MECANICO MAQUINAS**
REMUNERAÇÃO...: **R\$ 4.464,00** POR: **MÊS** HORAS SEMANAIS: **44,00** RAÇA/ETNIA: **BRANCA**
HORÁRIO.....: **Segunda-feira 08:00 às 12:00 / 13:00 às 18:00**
Terça-feira 08:00 às 12:00 / 13:00 às 18:00
Quarta-feira 08:00 às 12:00 / 13:00 às 18:00
Quinta-feira 08:00 às 12:00 / 13:00 às 18:00
Sexta-feira 08:00 às 12:00 / 13:00 às 17:00
DESCANSO SEMANAL Domingo, Sábado

1 - Fica o EMPREGADO admitido no quadro de funcionários da EMPREGADORA para exercer a função supra ou na qual demonstre melhor capacidade de adaptação, desde que compatível com sua condição pessoal, de acordo com a remuneração e horário de trabalho acima especificados.

2 - O local da prestação do serviço será o endereço da EMPREGADORA ou onde esta lhe designar, conforme Parágrafo 1º do Artigo 469, da C.L.T.

3 - Obriga-se também o EMPREGADO a prestar serviços em horas extraordinárias, sempre que lhe for determinado pela EMPREGADORA na forma prevista em lei. Na hipótese desta faculdade pela EMPREGADORA, o EMPREGADO receberá as horas extraordinárias com o acréscimo legal, salvo a ocorrência de compensação com a consequente redução da jornada de trabalho em outro dia.

4 - Aceita o EMPREGADO, expressamente, a condição de prestar serviços em qualquer dos turnos de trabalho, isto é, tanto durante o dia como a noite, desde que sem simultaneidade, observadas as prescrições legais reguladoras do assunto, quanto a remuneração.

5 - Em caso de danos causados pelo EMPREGADO, fica a EMPREGADORA autorizada a efetivar o desconto da importância correspondente ao prejuízo, o qual fará com fundamento no Parágrafo 1º do Artigo 462 da C.L.T.

6 - Aplicam-se a este contrato todas as normas em vigor, relativas aos contratos a prazo determinado, devendo sua rescisão antecipada, por justa causa, obedecer ao disposto nos artigos 482 e 483 da C.L.T., conforme o caso.

7 - Vencido o período experimental acima e pelo interesse das partes fica acordada a possibilidade de sua prorrogação por até 90 dias, e continuando o EMPREGADO a prestar serviços à EMPREGADORA, por tempo indeterminado, ficam prorrogadas todas as cláusulas aqui estabelecidas, enquanto não se rescindir o contrato de trabalho.

8 - E por estarem de pleno acordo, as partes contratantes assinam o presente Contrato de Experiência em duas vias, ficando a primeira em poder da EMPREGADORA, e a segunda com o EMPREGADO que dela dará o competente recibo.

CLargo, 17 de Setembro de 2024

Testemunha

Empregado ou Responsável

Testemunha

YAMADIESEL COMERCIO DE MAQUINAS LTDA

TERMO DE PRORROGAÇÃO

777

EMPREGADO...: **CLODOALDO GOMES DA SILVA**

Por mútuo acordo entre as partes, fica o presente Contrato de Experiência, que deveria vencer nesta data prorrogado até o dia ____/____/____.

Campo Largo ____/____/____

Testemunha



Empregado ou Responsável

Testemunha



YAMADIESEL COMERCIO DE MAQUINAS LTDA

JWL Assistência Especializada

CERTIFICA QUE

Clodoaldo Gomes Da Silva

Inscrito no CPF 50.690.589-67, concluiu o curso de elétrica básica módulo 1, com carga horária total de 8 horas no dia 13 de abril de 2024, em Campo Largo - Paraná.



Luis Fernando Jesus
INSTRUTOR



Paula Shileid
COORDENADORA PEDAGÓGICA

CONTEÚDOS:

- Teoria sobre a lei de ohm, grandezas elétricas (tensão, corrente, resistência)
- Teoria de circuitos simples e paralelo e tensão alternada e contínua
- Manuseio de multímetro, suas funções e cuidados
- Componentes simples e suas funções (relés, resistores, solenoides, interruptores, fontes de tensão e sensores)

JWL Assistência Especializada

CERTIFICA QUE

Clodoaldo Gomes Da Silva

Inscrito no cpf 50.690.589-67 , concluiu o curso de elétrica básica módulo 2, com carga horária total de 16 horas nos dias 28 e 29 de junho de 2024, em Campo Largo - Paraná.



Luis Fernando Jesus

INSTRUTOR



Paula Shileid

COORDENADORA PEDAGÓGICA

CONTEÚDOS:

- Simbologia
- Introdução a diagrama elétricos
- Funcionamento interno de componentes
- Construção de circuitos simples
- Diagnóstico sistema de carga e partida



Certificado

A XCMG Brasil Investimentos certifica que:

CLODOALDO GOMES DA SILVA

Portador do CPF 050.690.589-67, por sua participação no treinamento de **Manutenção de Escavadeiras XCMG realizado** na Cidade de Pouso Alegre- MG nos dias 27, 28 e 01 fevereiro e março de 2023 com carga horária de 24 horas.

Pouso Alegre, 01 de março de 2023.



Jonas Alves dos Santos
Instrutor



Marcos Santana
Gerente de Pós-vendas



CLODOALDO GOMES DA SILVA
Aluno

Conteúdo programático:

I) Conteúdo programático teórico:

1• Segurança ao trabalhar com equipamentos XCMG.

- Especificações Técnicas;
- Motor;
- Sistemas Mecânicos, Elétricos e Hidráulicos do Equipamento;

II) Conteúdo programático prático:

1. Prática de campo. (4 horas)

The background features a large, stylized 'XCMG' logo in a light blue color, oriented vertically. The logo is composed of thick, blocky letters with a slight shadow effect, giving it a three-dimensional appearance. It is centered on the page and serves as a prominent visual element.



Certificado

A XCMG Brasil Investimentos certifica que:

CLODOALDO GOMES DA SILVA

Portador do CPF 050.690.589-67, por sua participação no treinamento de **Manutenção de Carregadeiras XCMG** realizado na Cidade de Pouso Alegre- MG nos dias 02, 03 março de 2023 com carga horária de 16 horas.

Pouso Alegre, 03 de março de 2023.

Jonas Alves dos Santos
Instrutor

Marcos Santana
Gerente de Pós-vendas

CLODOALDO GOMES DA SILVA
Aluno

Conteúdo programático:

I) Conteúdo programático teórico:

1• Segurança ao trabalhar com equipamentos XCMG.

- Especificações Técnicas,
- Motor;
- Sistemas Mecânicos, Elétricos e Hidráulicos do Equipamento;

II) Conteúdo programático prático:

1. Prática de campo. (4 horas)

XCMG



XCMG

YAMADIESEL COMÉRCIO DE MÁQUINAS LTDA

CNPJ: 22.087.311/0001-72

I.E: 906.900.40-80

ENDEREÇO: Rua Alcides Valentino Zanella Nº540 - Bairro Rondinha - CEP 83.607-312 - Caixa Postal Nº856

CIDADE ESTADO: Campo Largo, PR

TELEFONE: (41) 3555-3723

EMAIL: licitacao@yamadiesel.com.br

PREFEITURA MUNICIPAL DE MARMELEIRO-PR

EDITAL DE PREGÃO Nº 14/2026

MODALIDADE: PREGÃO ELETRÔNICO.

DECLARAÇÃO DE FORNECIMENTO

O signatário da presente, o senhor **CLEISON JUNIOR TURECK**, representante legalmente constituído da proponente **YAMADIESEL COMÉRCIO DE MÁQUINAS LTDA**, declara que, se vencedora do presente certame, fornecerá **GARANTIA CONFORME PRAZO PREVISTO EM EDITAL**, e após a garantia, por no mínimo 60 (Sessenta) meses, às expensas do CONTRATANTE, as alterações, substituições e reparos de toda e qualquer peça que apresente anomalia, vício ou defeito de fabricação, bem como, falhas ou imperfeições constatadas em suas características de operação, sob pena de aplicação da penalidade prevista no edital.

Por ser expressão de verdade, firmamos a presente.

Campo Largo/PR, 17 de março de 2026

Atenciosamente,

CLEISON JUNIOR
TURECK:0273840894
0Assinado de forma digital por
CLEISON JUNIOR
TURECK:02738408940
Dados: 2026.03.16 15:48:16 -03'00'**Cleison Junior Tureck**

CPF 027.384.089-40 - RG 3.633.272 SESP/SC

Representante legal

Yamadiesel Comércio de Máquinas LTDA

CNPJ: 22.087.311/0001-72

22.087.311/0001-72
YAMADIESEL COMÉRCIO
DE MÁQUINAS LTDA
Rua Alcides Valentino Zanella, nº 540
Rondinha - CEP 83.607-312
Campo Largo - PR

YAMADIESEL COMÉRCIO DE MÁQUINAS LTDA

CNPJ: 22.087.311/0001-72

I.E: 906.900.40-80

ENDEREÇO: Rua Alcides Valentino Zanella Nº540 - Bairro Rondinha - CEP 83.607-312 - Caixa Postal Nº856

CIDADE ESTADO: Campo Largo, PR

TELEFONE: (41) 3555-3723

EMAIL: licitacao@yamadiesel.com.br

PREFEITURA MUNICIPAL DE MARMELEIRO-PR

EDITAL DE PREGÃO Nº 14/2026

MODALIDADE: PREGÃO ELETRÔNICO.

DECLARAÇÃO DE TREINAMENTO

O signatário da presente, o senhor **CLEISON JUNIOR TURECK**, representante legalmente constituído da proponente **YAMADIESEL COMÉRCIO DE MÁQUINAS LTDA**, declara que, se vencedora do presente certame, realizará a entrega técnica sem ônus adicional ao contratante e a instrução de no máximo 8 (oito) operadores pelo período mínimo de 8 (oito) horas, em data a ser designada pelo contratante. Ao final do treinamento, será emitido certificado de participação aos operadores instruídos.

Campo Largo/PR, 17 de março de 2026

Atenciosamente,

CLEISON JUNIOR
TURECK:02738408940Assinado de forma digital por
CLEISON JUNIOR
TURECK:02738408940
Dados: 2026.03.16 15:49:52 -03'00'

CLEISON JUNIOR TURECK

CPF 027.384.089-40- RG 3.633.272 SESP/SC

Representante legal

YAMADIESEL COMÉRCIO DE MÁQUINAS LTDA

CNPJ 22.087.311/0001-72

22.087.311/0001-72

YAMADIESEL COMÉRCIO
DE MÁQUINAS LTDA

Rua Alcides Valentino Zanella, nº 540

Rondinha - CEP 83.607-312

Campo Largo - PR